

1 CORTE CC  
1 : 50

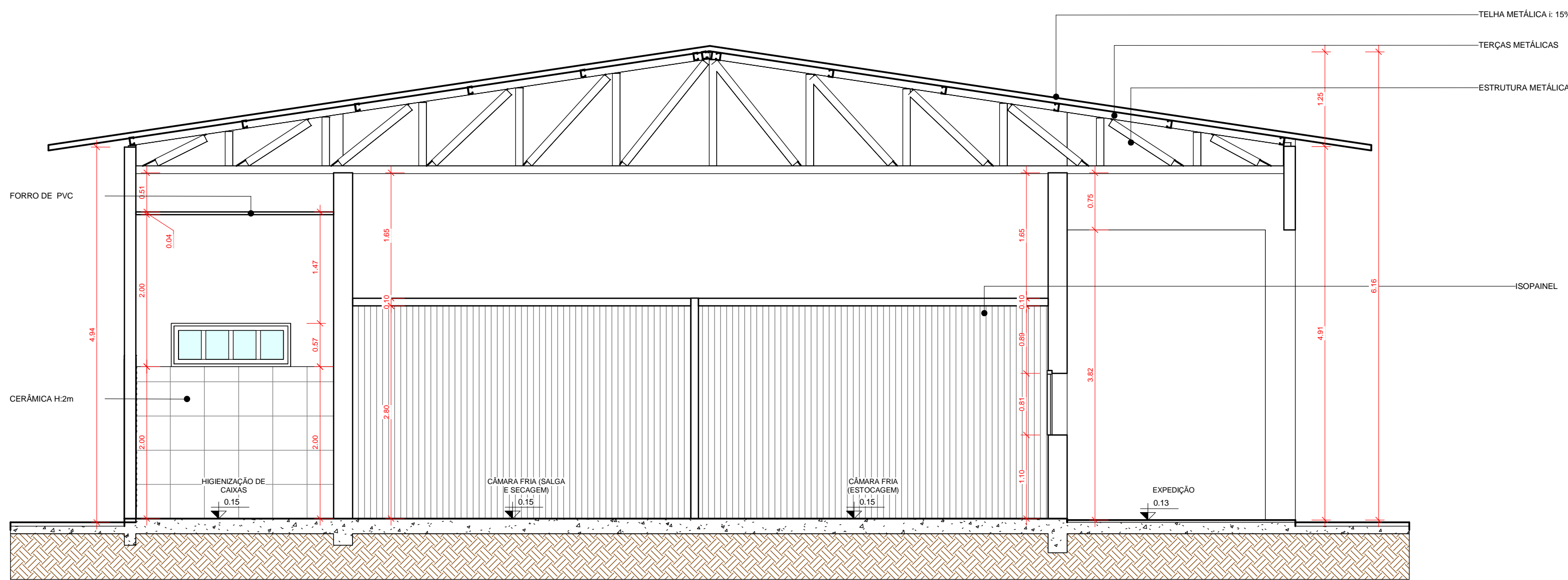

2 CORTE DD  
1 : 50

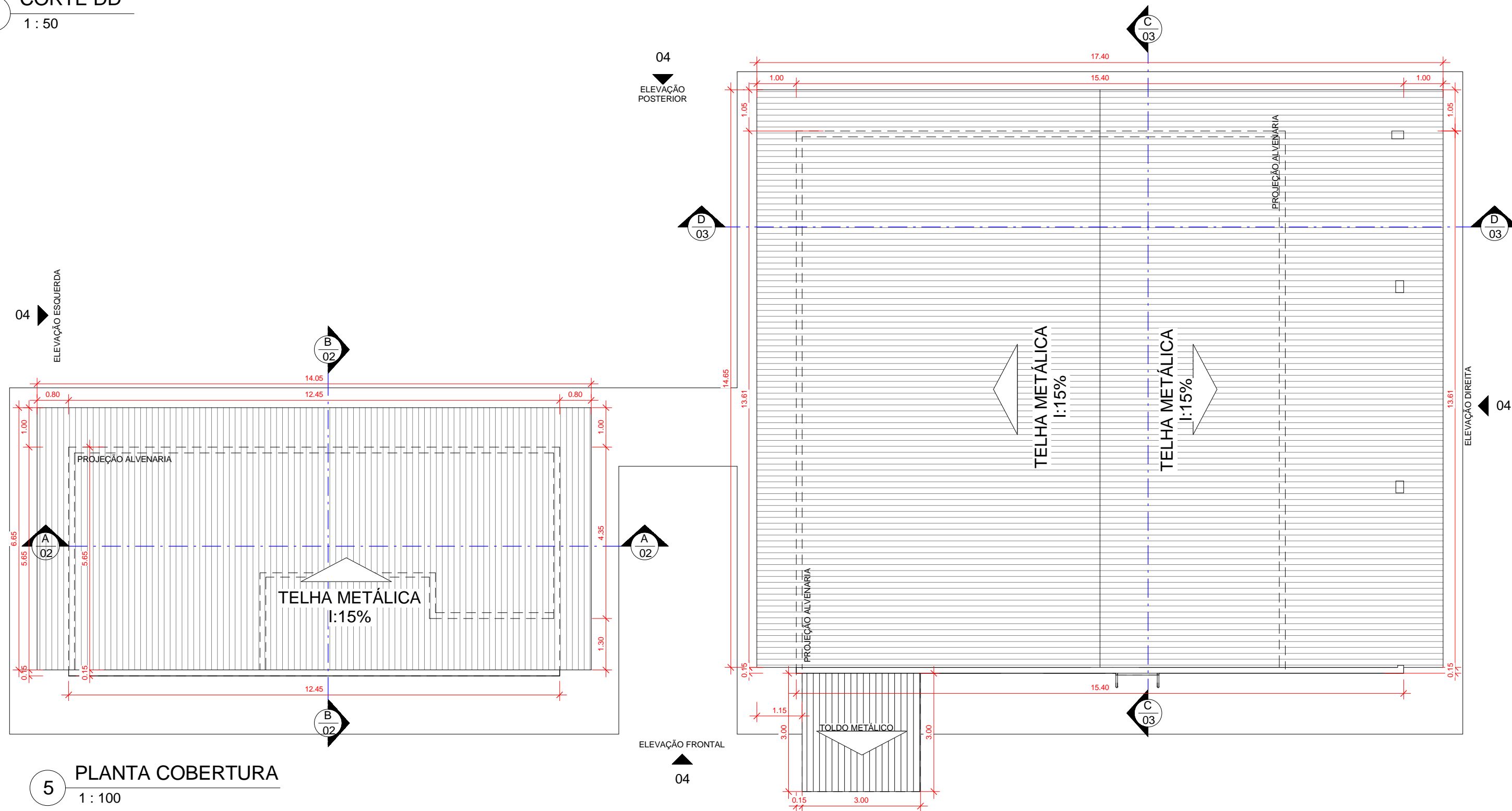

5 PLANTA COBERTURA  
1 : 100

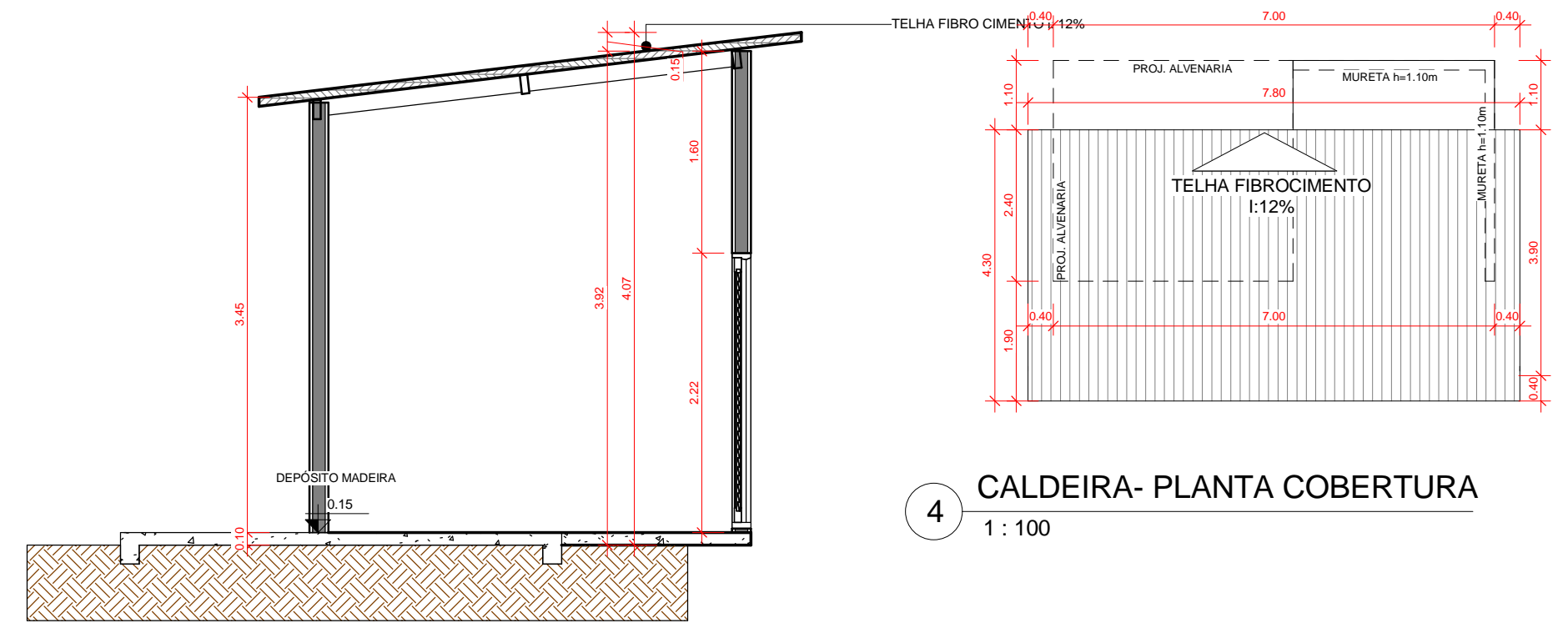

4 CALDEIRA- PLANTA COBERTURA  
1 : 100

3 CORTE EE  
1 : 50

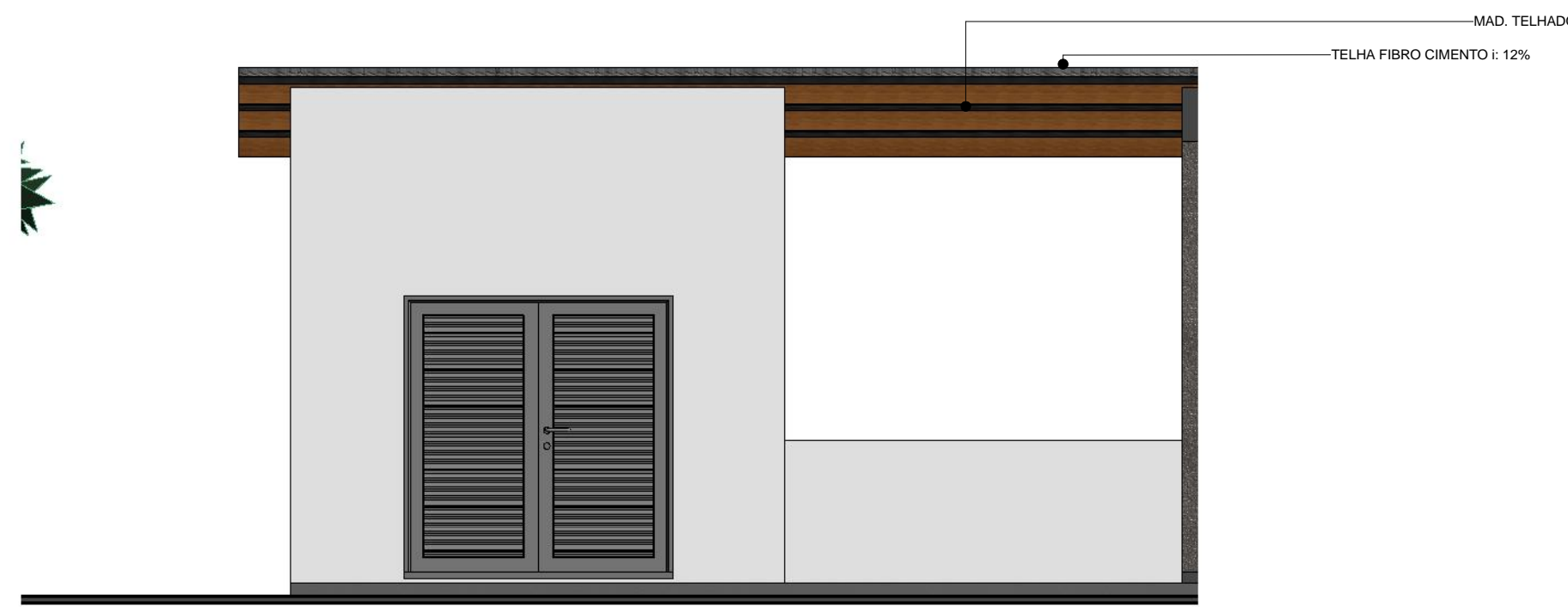

6 CALDEIRA- ELEVACÃO FRONTAL  
1 : 50

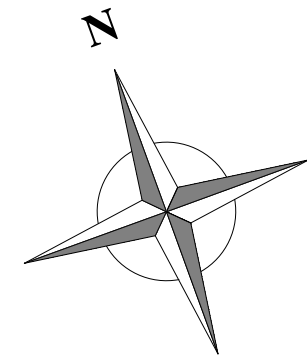

OBS:

- 01 - MEDIDAS DADAS EM METROS (m).
- 02 - AS COTAS PREVALECEM SOBRE A ESCALA DO DESENHO.
- 03 - EM CASO DE DÚVIDAS, CONSULTE O AUTOR DO PROJETO.
- 04 - REPRODUÇÃO SOMENTE COM AUTORIZAÇÃO POR ESCRITO DO AUTOR DO PROJETO. LEI Nº. 9.610 - LEI DO DIREITO AUTORAL.
- 05 - AS IMAGENS CONTIDAS NESTE PROJETO ARQUITETÔNICO SÃO ILUSTRATIVAS PODENDO SOFRER PEQUENAS ALTERAÇÕES DURANTE A EXECUÇÃO.

CARIMBO DE APROVAÇÃO:

**ASSOCIAÇÃO MATO-GROSSENSE DOS MUNICÍPIOS**  
**COORDENAÇÃO TÉCNICA E DE PROJETOS**  
SITE: www.amm.org.br  
E-MAIL: centraldeprojetosamm@gmail.com  
**ADM. NEURILAN FRAGA** INSTITUTO ASSISTENCIAL DE DESENVOLVIMENTO

TIPO DE OBRA:	AGROINDÚSTRIA	MODALIDADE:	CONSTRUÇÃO
OBRA:	IMPLANTAÇÃO DA MINI INDÚSTRIA DE LATICÍNIOS		
PROPRIETÁRIO/ CNPJ:	PREFEITURA MUNICIPAL DE NOVA BRASILÂNDIA CNPJ: 15.023.963/0001-88		
ENDEREÇO:	RODOVIA MT-140, S/Nº, NOVA BRASILÂNDIA/MT		
AUTOR DO PROJETO: CREA/CAU: RESPONSÁVEL TÉCNICO P/ OBRA:	NATHACHA DE CARVALHO LUIZ ARQUITETA E URBANISTA CAU: Nº A103331-7 Gestão 2015-2016		

**PROJETO BÁSICO ARQUITETÔNICO**

**ASSUNTO:**  
CORTE CC, CORTE DD, CORTE EE, CALDEIRA: ELEVACÃO FRONTAL E PLANTA DE COBERTURA, PLANTA DE COBERTURA, QUADRO DE REVESTIMENTOS, DETALHES

Coordenadas Geográficas:	14° 55' 3.23"S / 54° 58' 27.45"O	QUADRO DE ÁREAS	
DATA DE ENTREGA:	02/10/2016 10:45:58	ÁREA TOTAL DO TERRENO:	1.4 hectares
REVISÃO:	R 002	ÁREA TERRENO IMPLANTADA:	2.415,18m²
ESCALA:	Como indicado	ÁREA TOTAL CONSTRUÍDA:	308,60m²
RRT: XXXXXXXX		ÁREA TOTAL DE COBERTURA:	366,18m²
		ÁREA GRAMA:	403,57m²
		ÁREA CALÇADA:	338,71m²
		ÁREA BRITA:	933,65m²

**ARQ**  
FOLHA Nº  
**03**  
05